



АУТИЗМ

РЕСУРСНЫЙ ЦЕНТР
АЛТАЙСКОГО КРАЯ

Региональный ресурсный центр по организации комплексного сопровождения детей с расстройствами аутистического спектра создан в целях координации деятельности организаций, осуществляющих комплексную помощь детям с РАС, обеспечения их сетевого взаимодействия и оказания им поддержки в вопросах комплексной медико-социальной и психолого-педагогической помощи детям с РАС.

Направления работы:

- ✓ Медико-реабилитационное, консультационно-диагностическое и коррекционно-развивающее сопровождение детей с РАС в условиях медицинских организаций, организаций социальной защиты и образования, проведение комплексного психолого-медико-педагогического обследования лиц с РАС для определения специальных образовательных условий, организация работы Клуба для родителей.
- ✓ Информационно-аналитическое направление: проведение мониторингов, разработка и контентное наполнение регионального информационного ресурса.
- ✓ Организационно-методическое направление: проведение курсов повышения квалификации, методических мероприятий для специалистов и родителей, разработка и проведение акций и мероприятий по формированию толерантного отношения к лицам с РАС.

Структура регионального ресурсного центра

Межведомственная рабочая группа – осуществляет стратегическое управление

Площадки РРЦ РАС

Алтайский краевой центр ППМС-помощи	Алтайский краевой психоневрологический диспансер для детей	Детская поликлиника № 3 г. Барнаул	Краевой реабилитационный центр для детей и подростков с ОВЗ «Журавлики»	Бийская общеобразовательная школа-интернат №2	Городской психолого-педагогический центр «Потенциал» г. Барнаул	АКОО родителей детей-инвалидов с аутизмом «Ступени»	АНО Центр поддержки семьи и детства Открытое пространство
-------------------------------------	--	------------------------------------	---	---	---	---	---

Общий контроль за организацией работы РРЦ РАС осуществляет директор Алтайского краевого центра ППМС-помощи. Непосредственное руководство и организацию деятельности РРЦ РАС осуществляет руководитель, назначаемый на должность приказом директора Алтайского краевого центра ППМС-помощи.

Деятельность РРЦ РАС осуществляется на площадках различной ведомственной принадлежности на основе Соглашений с Алтайским краевым центром ППМС-помощи в соответствии с межведомственным планом работы.



**КГБУ «Алтайский краевой центр
психолого-педагогической и медико-социальной помощи
Площадка РРЦ РАС**

Алтайский краевой центр ППМС-помощи начал свою работу с 2016 года.

Центр ориентирован на методическое сопровождение психологов, логопедов, дефектологов и социальных педагогов образовательных организаций Алтайского края, проведение комплексного психолого-медико-педагогического обследования и оказание психолого-педагогической помощи детям с трудностями в обучении, развитии и социальной адаптации.

В Центре:

осуществляется адресное психолого-педагогическое и методическое консультирование родителей (законных представителей), воспитывающих детей, в рамках федерального проекта «Поддержка семей, имеющих детей»;
создан отдел по работе с детьми с ограниченными возможностями здоровья;
организована работа площадки РРЦ РАС.

Направления работы с детьми с особыми образовательными потребностями и семьями, их воспитывающими

- ✓ Комплексное психолого-медико-педагогическое обследование детей специалистами Центральной ПМПК для определения специальных образовательных условий.
- ✓ Очное и дистанционное консультирование родителей особых детей по вопросам их развития, воспитания и обучения. Запись на скайп-консультирование к психологу, логопеду, дефектологу осуществляется на сайте Центра и по телефону.
- ✓ Проведение индивидуальных занятий с психологом, логопедом, дефектологом по формированию у ребенка коммуникативных навыков, познавательной активности, социально-значимых умений и навыков, необходимых для социализации, ориентации в социальной среде, повседневных жизненных ситуациях, с использованием оборудования сенсорной комнаты, песочной терапии, комплекта Пертра, интерактивного оборудования.

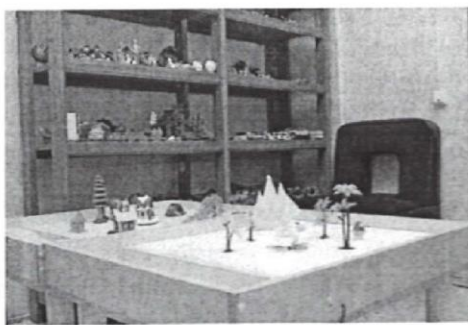

Контакты

Адрес: г. Барнаул, пр-т Ленина, 54а
Тел. 8 (3852) 36-75-43 – отдел по работе
с детьми с ОВЗ, инвалидностью;
8 (3852) 50-41-25 - ЦПМПК
E-mail: ovz@ppms22.ru



akcdk22





**МБУ ДО Городской психолого-педагогический центр
«Потенциал» г. Барнаул
Площадь РЦ ВАС**

МБУ ДО ППЦ «Потенциал» ведет свою деятельность с 1993 года.

Деятельность центра направлена на:

реализацию дополнительных общеобразовательных программ;

психолого-педагогическое консультирование участников образовательного процес-
са;

методическое обеспечение образовательного процесса образовательных организа-
ций г. Барнаул;

*Направления работы с детьми с особыми образовательными потребностями и
семьями, их воспитывающими*

- ✓ Консультирование родителей (законных представителей), обучающихся в педаго-
гов г. Барнаул по вопросам психолого-педагогического сопровождения детей от 3
до 18 лет.
- ✓ Организация коррекционно-развивающих занятий по адаптированной дополни-
тельной образовательной программе для детей с ВАС «В мире возможностей».
- ✓ Сопровождение образовательного процесса в образовательных организациях
г. Барнаул (индивидуальные/групповые консультации педагогов, семинары, прак-
тические занятия, круглые столы, стажерские семинары и т.д.)

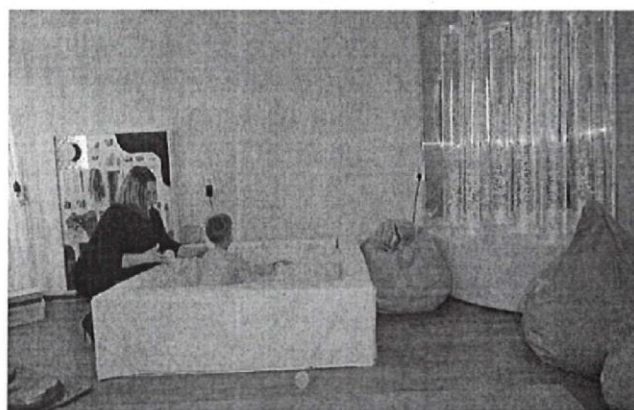
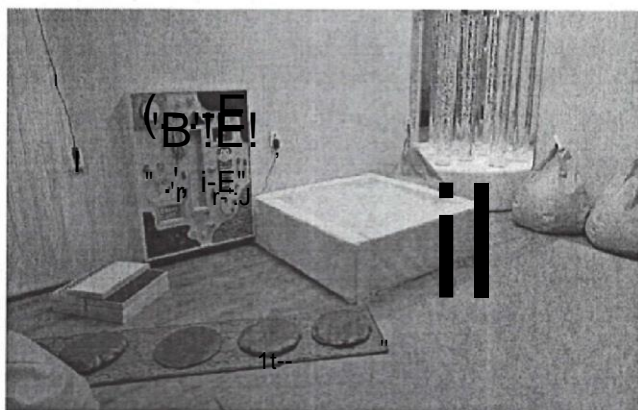

Контакты

Адрес: г. Барнаул, пр-т Комсомольский, 177

Тел: 8 (3852) 206-124, 206-123

E-mail: mbudo.potl@barnaul-obr.ru

Сайт:

<http://potencial22.ru>



КГБУЗ «Алтайский краевой психоневрологический диспансер для детей» Площадка РРЦ РАС

Алтайский краевой психоневрологический диспансер для детей организован 2002г. для оказания специализированной помощи детскому и подростковому населению Алтайского края.

В состав диспансера входят: амбулаторное отделение, рассчитанное на 150 посещений в день, дневной стационар на 50 койко/мест и стационар круглосуточного пребывания на 60 койко/дней.

Диспансер выполняет следующие основные функции:

- ✓ Оказание неотложной психиатрической помощи;
- ✓ Раннее выявление психических расстройств у детей и подростков, их своевременная и качественная диагностика;
- ✓ Осуществление лечебно-консультативного и диспансерного наблюдения лиц, страдающих психическими расстройствами;
- ✓ Участие в разработке и реализации индивидуальных программ медико-социальной реабилитации и абилитации;
- ✓ Осуществление адекватного и эффективного лечения пациентов в амбулаторных условиях;
- ✓ Участие в решении медико-социальных проблем, в организации обучения детей и подростков, страдающих психическими расстройствами;
- ✓ Привлечение семей пациентов к реализации индивидуальных программ медико-социальной реабилитации;
- ✓ Осуществление взаимодействия между пациентами, медицинскими и иными специалистами, участвующими в оказании психиатрической помощи;
- ✓ Участие в консультациях по вопросам реализации прав и законных интересов лиц, страдающих психическими расстройствами;
- ✓ Участие в решении вопросов медико-социально-бытового устройства детей-инвалидов, страдающих психическими расстройствами;
- ✓ Участие в оказании психиатрической помощи в чрезвычайных ситуациях.

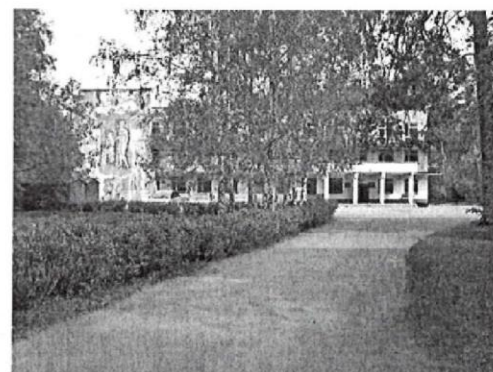

Контакты

Адрес: г. Барнаул, Змеиногорский тракт, 69
Тел. 8 (3852) 68-48-99 (регистратура)
8 (3852) 68-41-27 (зав. амбулаторным отделением)

Сайт: <https://akpdd.zdravalt.ru/about/>
E-mail: akpddsec@yandex.ru



КГБУЗ «Детская городская
поликлиника № 3
г. Барнаул»
Площадка РРЦ РАС

КГБУЗ «Городская поли-
клиника № 14 г. Барнаул»
Детское отделение



С ноября 2005 года на базе детской городской поликлиники №3 г. Барнаул было создано отделение восстановительного лечения для детей раннего возраста с патологией речи и центральной нервной системы («Центр ранней помощи») с междисциплинарной командой специалистов включающей в себя педиатра развития, психолога, специалиста по двигательному развитию (врач ЛФК), специалиста по ранней коммуникации, невролога, дефектолога. Программа сопровождения разрабатывается коллегиально в виде индивидуальной программы медико-психолого-педагогического сопровождения ребенка и семьи с применением технологий ранней помощи.

В 2010 году для детей, проживающих в Индустриальном и Ленинском районах открыт аналогичный Центр ранней помощи на базе детского отделения Городской поликлиники №14.

Ранняя помощь детям и их семьям – это комплекс услуг, оказываемых на междисциплинарной основе детям целевой группы и их семьям, направленных на содействие физическому и психическому развитию детей, их вовлеченности в естественные жизненные ситуации, формирование позитивного взаимодействия и отношений детей и родителей, детей и других непосредственно ухаживающих за ребенком лиц, в семье в целом, включение детей в сферу сверстников и их интеграцию в общество, а так же повышение компетентности родителей и других непосредственно ухаживающих за ребенком лиц.

Формы работы:
консультирование,
индивидуальные
групповые
супервизии
родительские групповые тренинги
скайп-консультирование.

Контакты

Детская поликлиника № 3

Адрес: г. Барнаул, пр. Красноармейский, 78
Тел. 8 (3852)36-64-57 - регистратура отделения восстановительного лечения для детей с патологией речи и нервной системы
Сайт: <https://gp3-det-brn.zdravalt.ru/#>
E-mail: dgp3barnaul@yandex.ru

Городская поликлиника № 14

Адрес: г. Барнаул, ул. Взлетная, 6
Тел. 8 (3852) 47-23-32, 47-20-33
Запись по тел.: 56 – 73 – 01
Сайт: <http://polik14.ru/index.php>
E-mail: polik14@yandex.ru

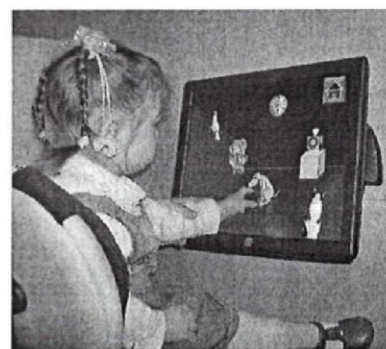



КГБУСО «Краевой реабилитационный центр для детей и подростков с ограниченными возможностями «Журавлики» Площадка РРЦ РАС

Деятельность центра «Журавлики» направлена на оказание социально-психологической, социально-педагогической, социально-медицинской помощи несовершеннолетними с ограниченными возможностями здоровья для полной социальной реабилитации и адаптации к жизни в обществе и семье.

Социальное обслуживание в Центре осуществляется в условиях стационарного пребывания (круглосуточно), в рамках реабилитационных сезонов и сезонов «Мать и дитя», а также полустационарного (дневного) пребывания при наличии одного из следующих обстоятельств:

частичной утраты способности либо возможности осуществлять самообслуживание, самостоятельно передвигаться, обеспечивать основные жизненные потребности в силу заболевания, травмы или инвалидности;

инвалидности, обуславливающей нуждаемость в постоянном постороннем уходе, при проживании в семье;

потребности в социальной адаптации или реабилитации (абилитации).

Направления работы по социальной адаптации и реабилитации детей с РАС

- ✓ Обучение по программе «Гармония» навыкам эффективного взаимодействия родителей со своими детьми и подготовка их к интеграции в группу контактных сверстников.
- ✓ Организация занятий в группах развития «Капелька» детей 4 – 7 лет по формированию у них стереотипа рабочего поведения и умения заниматься в группе сверстников.
- ✓ Проведение интегративного лагеря дневного пребывания «Лучший в мире друг» для детей с аутизмом, их родителей и контактных сверстников с целью обогащения опыта коммуникативного взаимодействия детей и формирования позитивного отношения к детям с нарушениями эмоционально-волевой сферы и воспитывающим их семьям.

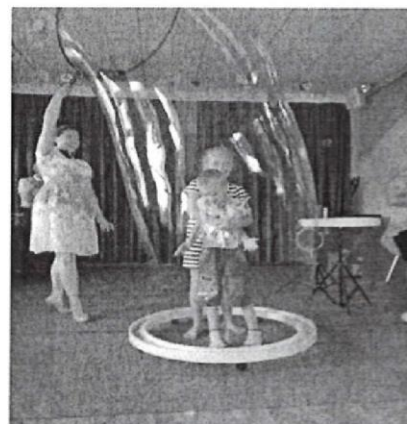

Контакты

Адрес: г. Барнаул, ул. Тихонова, 68
Ул. Профинтерна, 57
Тел. 8 (3852) 31-87-16; 22-60-94

Сайт: <http://krc22.ru>
E-mail: centr_reabilitac@mail.ru

- Открытое пространство** - это площадка
- ✓ развития детей; их социализации и адаптации к освоению функциональных навыков;
 - ✓ возможности для родителей получить компетентную помощь специалистов в преодолении сложности в развитии ребенка и взаимодействия с ним;
 - ✓ поддержка специалистов, имеющих опыт работы с особенными детьми; методическая и практическая помощь от профессионалов с 20-летним опытом работы.



Направления работы с детьми с ОВЗ

Медико-психолого-педагогическое сопровождение семей с детьми с нормой развития и ОВЗ.

Сопровождение семей по программе ранней помощи

Трибуналарика

Коррекционно-развивающая работа с детьми с РАС

Практическая работа по технологиям: сенсорная интеграция, арт-терапия, АВА-терапия, экспресс-психотерапия, комплексная сенсоротерапия, песочная терапия, ролевые игры, работа с метафорическими ассоциативными картами, коррекция детских психомагических расстройств.

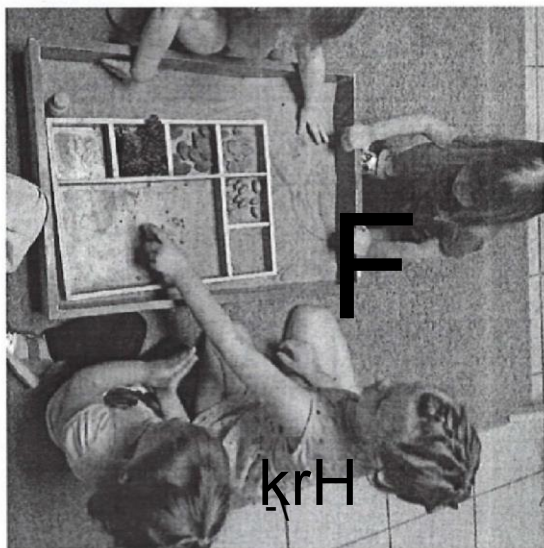

Контакты

Тел+79609395200

E-mail: info@openspace22.ru





КГБУСО «Комплексный центр социального обслуживания населения города Барнаула»

Комплексный центр социального обслуживания населения города Барнаула образован 19 июня 2013 года путем объединения Территориальных центров помощи семье и детям пяти муниципальных образований города Барнаула. Сегодня – это 5 филиалов, расположенных в каждом районе города Барнаула для высокой доступности и максимального удобства клиентов.

Спектр услуг для детей с ограниченными возможностями здоровья

- ✓ «Учебное сопровождаемое проживание» для детей с ментальной инвалидностью, направленное на обучение выполнению гигиенических процедур, уборке помещений, уходу за вещами, планированию расходов, приготовлению пищи, обучению организации свободного времени, ориентации в социальном пространстве;
- ✓ занятия по развитию памяти, внимания, мышления, крупной и мелкой моторики в пространстве, оборудованном согласно Монтессори методике, а также индивидуальные и групповые занятия с психологом и логопедом по формированию коммуникативных и речевых навыков;
- ✓ занятия в сенсорной комнате по стабилизации психоэмоционального состояния;
- ✓ канистерапия – это метод реабилитации со специально обученной собакой. Канистерапия способствует развитию умственных и эмоциональных способностей, улучшению двигательных функций и моторики ребенка;
- ✓ индивидуальная лечебная гимнастика и лечебно-оздоровительный массаж;
- ✓ лекотека и детско-родительские группы направлены на обучение родителей и детей упражнениям на двигательную активность, развитие слухового, зрительного, тактильного восприятия, помощь детям с особенностями в развитии адаптироваться к социальной среде.



Контакты

Адрес: г. Барнаул, ул. ул. Телефонная, 50А
тел. 8 (3852) 55-05-24

Индустриальный р-он: ул. Энтузиастов, 5
тел. 8 (3852) 47-63-60

Центральный р-он: Змеиногорский тракт, 110а
тел. 8 (3852) 26-81-89

E-mail: socgd6060@mail.ru

Сайт: kcsso-barnaul.ru

Ленинский р-он: ул. Шукшина, 32.
тел. 8 (3852) 51-85-72

Октябрьский р-он: ул. Э. Алексеевой, 34а.
тел. 8 (3852) 33-00-61

Железнодорожный р-он: ул. Телефонная, 50а
тел. 8 (3852) 55-08-13





КГБУСО «Комплексный центр социального обслуживания населения города Новоалтайска»

Специалисты комплексного центра предоставляют социальные услуги детям-инвалидам, проживающим в городе Новоалтайске, ЗАТО «Сибирский», Первомайском и Косихинском районах в условиях стационарного пребывания (круглосуточного), полустационарного (дневного) пребывания, а также в форме социального обслуживания на дому.

В рамках пилотного проекта «#Шаг навстречу» по созданию условий семьям, воспитывающим детей с ментальными нарушениями, решения актуальных семейных проблем и личностного роста родителей, и организации дневной занятости детей, в Новоалтайске и Косихинском районе открыты группы кратковременного пребывания для детей с ментальными нарушениями в возрасте от 3 до 18 лет. Время пребывания ребенка в группе в рабочие дни с понедельника по пятницу составляет до 3,5 часов.

Направления работы по социальной адаптации и реабилитации детей с РАС

- ✓ Организация коррекционно-реабилитационных занятий в г. Новоалтайске на базе отделения реабилитации, в условиях дневного пребывания в Первомайском и Косихинском районах и ЗАТО Сибирский.
- ✓ Организация коррекционных занятий с детьми с ментальными нарушениями, в том числе с синдромом Дауна в группах кратковременного пребывания в г. Новоалтайске и Косихинском районе с использованием оборудования, приобретенного за счет средств Фонда поддержки детей, находящихся в трудной жизненной ситуации.
- ✓ Диспетчерская служба по информированию родителей о региональных ресурсах, и ресурсах муниципальных образований на базе КГБУСО «Краевой реабилитационный центр для детей и подростков с ограниченными возможностями «Родник».



Контакты

Адрес: г. Новоалтайск, ул. Григорьева, 13
Тел. 8 (38532) 4-67-88;
филиал по Косихинскому району
с. Косиха, ул. Комсомольская, 17
Тел. 8 (38531)2-26-04;
филиал ЗАТО Сибирский
ЗАТО Сибирский, ул. 40 лет РСФСР, 7
Тел. 8 8 (38532)5-02-89

Сайт:
www.kcson-novoaltaysk.ru
E-mail: soc-centr-reab@mail.ru





КГБУСО «Комплексный центр социального обслуживания населения города Барнаула»

Комплексный центр социального обслуживания населения города Барнаула образован 19 июня 2013 года путем объединения Территориальных центров помощи семье и детям пяти муниципальных образований города Барнаула. Сегодня – это 5 филиалов, расположенных в каждом районе города Барнаула для высокой доступности и максимального удобства клиентов.

Спектр услуг для детей с ограниченными возможностями здоровья

- ✓ «Учебное сопровождаемое проживание» для детей с ментальной инвалидностью, направленное на обучение выполнению гигиенических процедур, уборке помещений, уходу за вещами, планированию расходов, приготовлению пищи, обучение организации свободного времени, ориентации в социальном пространстве;
- ✓ занятия по развитию памяти, внимания, мышления, крупной и мелкой моторики в пространстве, оборудованном согласно Монтессори методике, а также индивидуальные и групповые занятия с психологом и логопедом по формированию коммуникативных и речевых навыков;
- ✓ занятия в сенсорной комнате по стабилизации психоэмоционального состояния;
- ✓ канистерапия – это метод реабилитации со специально обученной собакой. Канистерапия способствует развитию умственных и эмоциональных способностей, улучшению двигательных функций и моторики ребенка;
- ✓ индивидуальная лечебная гимнастика и лечебно-оздоровительный массаж;
- ✓ лекотека и детско-родительские группы направлены на обучение родителей и детей упражнениям на двигательную активность, развитие слухового, зрительного, тактильного восприятия, помощь детям с особенностями в развитии адаптироваться к социальной среде.



Контакты

Адрес: г. Барнаул, ул. ул. Телефонная, 50А
тел. 8 (3852) 55-05-24

Индустриальный р-он: ул. Энтузиастов, 5
тел. 8 (3852) 47-63-60

Центральный р-он: Змеиногорский тракт,
110а тел. 8 (3852) 26-81-89

E-mail: socgd6060@mail.ru

Сайт: kcsso-barnaul.ru

Ленинский р-он: ул. Шукшина, 32.
тел. 8 (3852) 51-85-72

Октябрьский р-он: ул. Э. Алексеевой, 34а.
тел. 8 (3852) 33-00-61

Железнодорожный р-он: ул. Телефонная,
50а тел. 8 (3852) 55-08-13





КГБУСО «Комплексный центр социального обслуживания населения города Бийска»

Центр оказывает социальные услуги детям-инвалидам и детям с ограниченными возможностями здоровья как в полустационарной форме социального обслуживания, так и на дому. В структуре имеется 6 филиалов: Зональном, Красногорском, Солтонском, Быстроистокском, Петропавловском районах и г. Белокуриха.

В городе Бийске, Быстроистокском и Красногорском районах работают группы кратковременного пребывания.

Спектр услуг для детей с ограниченными возможностями здоровья

- ✓ консультационная психологическая помощь детям-инвалидам и их родителям (законным представителям), в том числе через мессенджеры: WhatsApp и Viber;
- ✓ индивидуальные занятия на коррекцию аффективно-личностной сферы и формирование познавательной активности у ребенка;
- ✓ содействие несовершеннолетним в планировании их образовательного и профессионального самоопределения;
- ✓ занятия в родительском клубе «От родителя к родителю», как помощь родителям в налаживании контакта с ребенком, снятию эмоционального напряжения, обучение навыкам создания комфортного микроклимата в семье и новым социальным контактам;
- ✓ развитие социально-коммуникативных навыков поведения в быту и общественных местах;
- ✓ индивидуальные логокоррекционные занятия с детьми-инвалидами;

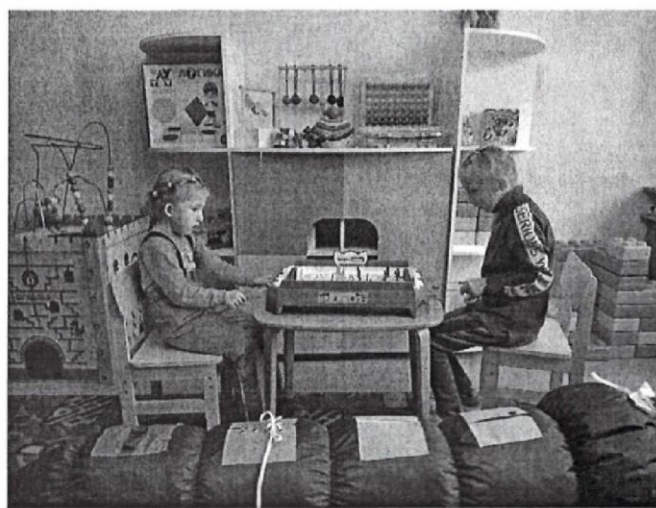

Контакты

Адрес: г. Бийск, ул. Трофимова, 113
Тел. 8 (3854) 40-55-33

Сайт: <http://soc-scentrbiysk.ru/>
E-mail: E-mail: scentr@yandex.ru
WhatsApp, Viber: +7 913 096 30 06



Алтайская краевая общественная организация «Белые вершины»

Социально-ориентированная некоммерческая организация «Белые вершины» в рамках Устава осуществляет свою деятельность в виде организации реабилитационных, оздоровительных, культурных, развлекательных, спортивных, образовательных и иных программ в интересах людей, находящихся в трудной жизненной ситуации, а так и в интересах общества в целом.

С 2018г. реализует социально-значимые проекты на средства Фонда Президентских Грантов:

«Творческая реабилитация семей, воспитывающих детей с ОВЗ»;

«Центр творческой реабилитации детей с особенностями в развитии «Солнечный город»;

«Комплексная социально-реабилитационная помощь семьям, воспитывающим детей с особенностями в развитии», оказывая социальную, консультационную, психологическую, коррекционную и реабилитационную помощь семьям, воспитывающим детей с нарушением развития в двигательной, сенсорной, эмоциональной, коммуникативных сферах в возрасте от 0-18 лет на территории Алтайского края.

Направления работы с семьями, воспитывающими детей с особенностями в развитии:

- ✓ Организация индивидуальных коррекционно-развивающих занятий для детей с психологом, дефектологом, логопедом, а также занятий по сенсорной интеграции.
- ✓ Организация групповых арт-терапевтических занятий для детей и родителей. А также тематических групповых занятий по запросу родителей.
- ✓ Оказание индивидуальных психологических консультаций для родителей.
- ✓ Оказание информационных услуг об учреждениях, оказывающих социально-психологические услуги семьям, воспитывающим детей с особенностями в развитии.
- ✓ Организация досуговых (выездных) мероприятий для семей, воспитывающих детей с особенностями в развитии.

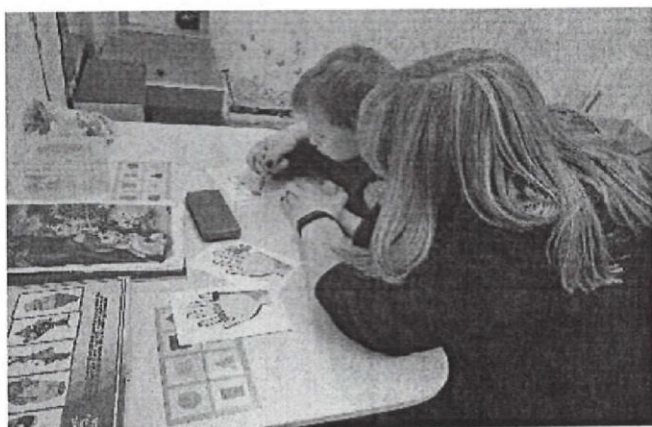

Контакты:

Адрес: г. Барнаул, ул. Взлетная д.109

Тел.8 923-658-54-26

E-mail: believershini@yandex.ru

Сайт: <https://белые-вершины.рф/>

 https://vk.com/bv_22



Муниципальное автономное дошкольное образовательное учреждение «Детский сад №261 «Истоки» город Барнаул

Детский сад «Истоки» – пространство индивидуализации и детской реализации – равноправно объединяет 480 детей с разными образовательными возможностями в возрасте от 1,5-7 лет.

приглашающая среда МАДОУ включает:

✓ индивидуализирующую предметно – пространственную среду – пространство развития для каждого ребенка

✓ специально оборудованное пространство Консультационного центра – пространство развития для каждого взрослого

✓ высококвалифицированная команда единомышленников: родителей, педагогов МАДОУ, специалистов КГБУЗ «Детская городская поликлиника №3 г. Барнаул»

Мы помогаем как можно раньше обеспечить «особому ребенку» комплексную помощь в инклюзивных условиях

нас отличает:

✓ встроенная система оказания ранней помощи в рамках программы «Лекотека» по модулям:

- ✓ «Я чувствую» - программа мультисенсорной обогащенной среды сенсорной комнаты;
- ✓ «Я познаю» - программа ментального развития детей раннего возраста;
- ✓ «Я могу» - программа педагогического сопровождения родителей.

✓ владение специальными технологиями психолого-педагогической абилитации:

- ✓ невербальные техники;
- ✓ метод направляемой ребенком интеракции;
- ✓ элементы кондуктивной педагогики;
- ✓ методы поведенческой терапии;
- ✓ вербальные техники;
- ✓ игровые рутины;
- ✓ игровая кинезиотерапия;
- ✓ логоритмика;
- ✓ арт-терапевтические методы

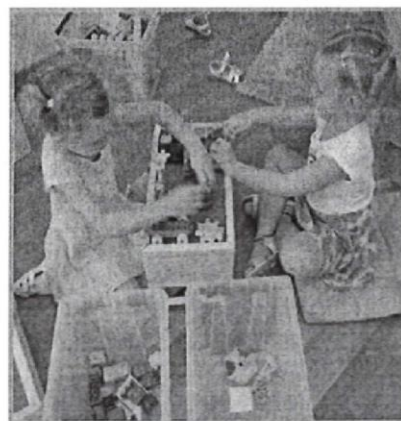

Адрес: г. Барнаул, ул.Червоная, 8
Тел. 8(3852) 360-390, 8(3852) 991-664,
+7964-086-16-64

E-mail: madou.istoki2011@yandex.ru



**Информационная карта образовательных организаций,
оказывающих помощь детям с РАС в Алтайском крае**
(зарегистрированы на сайте Федерального ресурсного центра по организации комплексного сопровождения детей с расстройствами аутистического спектра)

КГБОУ для обучающихся, воспитанников с ограниченными возможностями здоровья
«Барнаульская общеобразовательная школа-интернат №4»

Адрес: г. Барнаул, ул. Малахова, д.20

Телефон: 8 (3852) 33 67 96

E-mail: int4s@mail.ru

Сайт: <http://school-tnr.edu22.info>

КГБОУ для обучающихся, воспитанников с ограниченными возможностями здоровья
«Барнаульская общеобразовательная школа-интернат №2»

Адрес: г. Барнаул, ул. П. Сухова, д. 24а

Телефон: 8 (3852) 33 54 12

E-mail: intspec2@mail.ru

Сайт: <http://www.skoshi2-8.ru>

КГБОУ для обучающихся, воспитанников с ограниченными возможностями здоровья
«Барнаульская общеобразовательная школа-интернат №5»

Адрес: г. Барнаул, ул. Солнечная Поляна, 17

Телефон: 8 (3852) 22 64 08

E-mail: bar-internat5@rambler.ru

Сайт: <http://inter5.ru>

КГБОУ для обучающихся, воспитанников с ограниченными возможностями здоровья
«Барнаульская общеобразовательная школа-интернат № 3»

Адрес: г. Барнаул, ул. Панфиловцев, 29

Телефон: 8 (3852) 42 43 83

E-mail: altspec3@mail.ru

Сайт: <http://school3-ck.ucoz.ru>

КГБОУ для обучающихся, воспитанников с ограниченными возможностями здоровья
«Бийская общеобразовательная школа-интернат № 2»

Адрес: г. Бийск, ул. Воинов Интернационалистов, 76/1

Телефон: 8 (3854) 43 82 46

E-mail: skoshi_2@mail.ru

Сайт: <http://bskoshi2.ucoz.ru/>

КГБОУ для обучающихся, воспитанников с ограниченными возможностями здоровья
«Заринская общеобразовательная школа-интернат № 1»

Адрес: г. Заринск, ул. Таратынова, 1/1
Телефон: 8 (38595) 4 24 68
E-mail: zarinskaishkola-internat@mail.ru
Сайт: <http://zarcorr.ucoz.ru>

КГБОУ для обучающихся, воспитанников с ограниченными возможностями здоровья
«Бийская общеобразовательная школа-интернат № 1»

Адрес: г. Бийск, ул. Ивана Крылова, 32
Телефон: 8 (3854) 37 18 32
E-mail: skoshi1@yandex.ru
Сайт: <http://biysk-internat-1.edu22.info>

КГБОУ для обучающихся, воспитанников с ограниченными возможностями здоровья
«Рубцовская общеобразовательная школа-интернат № 2»

Адрес: г. Рубцовск, ул. Алтайская, 169а
Телефон: 8 (38557) 9 13 26
E-mail: Skoshi-2@mail.ru
Сайт: <http://kgbskoy2.3dn.ru/index/>

КГБОУ для обучающихся, воспитанников с ограниченными возможностями здоровья
«Кокшинская общеобразовательная школа-интернат»

Адрес: Советский район, с. Кокши, ул. Братьев Иванцовых, 11
Телефон: 8 (38598) 2 86 95
E-mail: KOKSHI-VIII@mail.ru
Сайт: <http://kokshi2012.myl.ru/>

КГБОУ для обучающихся, воспитанников с ограниченными возможностями здоровья
«Михайловская общеобразовательная школа-интернат»

Адрес: Михайловский район, с. Михайловское, ул. Гагарина, 28
Телефон: 8 (38570) 2 65 59
E-mail: mihspeckor@rambler.ru
Сайт: <http://mihspeckor.ucoz.ru/>

Полезные ссылки

ко дню Всемирного распространения информации об аутизме 2 апреля

<http://2апреля.рф/> - сайт инклюзивного фестиваля «#ЛюдиКакЛюди». 2 апреля во

всем мире отмечают день информации об аутизме. Организаторы Общероссийской Федерации «#ЛюдиКакЛюди» 2 апреля в Москве проведут акцию «#ЛюдиКакЛюди» в рамках Всемирного дня распространения информации об аутизме. Организаторы Общероссийской Федерации «#ЛюдиКакЛюди» — это возможность межрегиональный инклюзивный фестиваль «#ЛюдиКакЛюди» — это возможность узнать о том, что такое аутизм, как живут люди с таким диагнозом, как можно им помочь и как поддержать навыки детей и взрослых с РАС в повседневную жизнь. Фестиваль уже третий год подряд соберет сотни организаций, оказывающих помощь детям и взрослым с аутизмом, как государственным, так и общественным.

Как Федеральная организация родителей детей-инвалидов и инвалидов старше 18 лет с ментальными и иными нарушениями, нуждающихся в представительстве своих интересов (ВОРДИ) - организация родителей и законных представителей

детей-инвалидов и взрослых с ментальной инвалидностью и другими нарушениями, которые не могут самостоятельно представлять свои интересы. Мы объединились для продвижения интересов родителей детей-инвалидов с ментальными нарушениями и взрослых с ментальной инвалидностью (ВОРАТИ) - организация родителей и законных представителей

детей-инвалидов и взрослых с ментальной инвалидностью и другими нарушениями, которые не могут самостоятельно представлять свои интересы. Мы объединились для продвижения интересов родителей детей-инвалидов с ментальными нарушениями и взрослых с ментальной инвалидностью (ВОРАТИ) - организация родителей и законных представителей

Федеральный ресурсный центр по организации комплексного сопровождения детей с расстройствами аутистического спектра - структурное подразделение МГППУ, созданное в 2011 году в рамках реализации государственной программы «Содействие развитию детей с РАС». Занимается проведением фундаментальных и прикладных научных исследований, разработкой программно-методического обеспечения системы комплексной помощи детям с РАС, сопровождением деятельности организаций и специалистов, подготовкой и обучением специалистов, консультационно-диагностическая деятельность и другими направлениями. Огромное количество материалов прошедших конференций и семинаров представлено на сайте центра.

МГППУ - Московский государственный педагогический университет (МГППУ) был создан в 1996 году. МГППУ — университет для неравнодушных людей. Преподаватели и студенты готовы менять жизнь общества к лучшему. Они стремятся решать социальные проблемы, помогать самым незащищенным группам населения. Двери университета всегда открыты для обучающихся с ограниченными возможностями, друзей и родственников. МГППУ создаст для каждого студента

МГППУ - Московский государственный педагогический университет (МГППУ) был создан в 1996 году. МГППУ — университет для неравнодушных людей. Преподаватели и студенты готовы менять жизнь общества к лучшему. Они стремятся решать социальные проблемы, помогать самым незащищенным группам населения. Двери университета всегда открыты для обучающихся с ограниченными возможностями, друзей и родственников. МГППУ создаст для каждого студента

МГППУ - Московский государственный педагогический университет (МГППУ) был создан в 1996 году. МГППУ — университет для неравнодушных людей. Преподаватели и студенты готовы менять жизнь общества к лучшему. Они стремятся решать социальные проблемы, помогать самым незащищенным группам населения. Двери университета всегда открыты для обучающихся с ограниченными возможностями, друзей и родственников. МГППУ создаст для каждого студента

МГППУ - Московский государственный педагогический университет (МГППУ) был создан в 1996 году. МГППУ — университет для неравнодушных людей. Преподаватели и студенты готовы менять жизнь общества к лучшему. Они стремятся решать социальные проблемы, помогать самым незащищенным группам населения. Двери университета всегда открыты для обучающихся с ограниченными возможностями, друзей и родственников. МГППУ создаст для каждого студента

МГППУ - Московский государственный педагогический университет (МГППУ) был создан в 1996 году. МГППУ — университет для неравнодушных людей. Преподаватели и студенты готовы менять жизнь общества к лучшему. Они стремятся решать социальные проблемы, помогать самым незащищенным группам населения. Двери университета всегда открыты для обучающихся с ограниченными возможностями, друзей и родственников. МГППУ создаст для каждого студента

МГППУ - Московский государственный педагогический университет (МГППУ) был создан в 1996 году. МГППУ — университет для неравнодушных людей. Преподаватели и студенты готовы менять жизнь общества к лучшему. Они стремятся решать социальные проблемы, помогать самым незащищенным группам населения. Двери университета всегда открыты для обучающихся с ограниченными возможностями, друзей и родственников. МГППУ создаст для каждого студента

МГППУ - Московский государственный педагогический университет (МГППУ) был создан в 1996 году. МГППУ — университет для неравнодушных людей. Преподаватели и студенты готовы менять жизнь общества к лучшему. Они стремятся решать социальные проблемы, помогать самым незащищенным группам населения. Двери университета всегда открыты для обучающихся с ограниченными возможностями, друзей и родственников. МГППУ создаст для каждого студента

МГППУ - Московский государственный педагогический университет (МГППУ) был создан в 1996 году. МГППУ — университет для неравнодушных людей. Преподаватели и студенты готовы менять жизнь общества к лучшему. Они стремятся решать социальные проблемы, помогать самым незащищенным группам населения. Двери университета всегда открыты для обучающихся с ограниченными возможностями, друзей и родственников. МГППУ создаст для каждого студента

МГППУ - Московский государственный педагогический университет (МГППУ) был создан в 1996 году. МГППУ — университет для неравнодушных людей. Преподаватели и студенты готовы менять жизнь общества к лучшему. Они стремятся решать социальные проблемы, помогать самым незащищенным группам населения. Двери университета всегда открыты для обучающихся с ограниченными возможностями, друзей и родственников. МГППУ создаст для каждого студента

МГППУ - Московский государственный педагогический университет (МГППУ) был создан в 1996 году. МГППУ — университет для неравнодушных людей. Преподаватели и студенты готовы менять жизнь общества к лучшему. Они стремятся решать социальные проблемы, помогать самым незащищенным группам населения. Двери университета всегда открыты для обучающихся с ограниченными возможностями, друзей и родственников. МГППУ создаст для каждого студента

peaJrr,r3arlzefi rplmnux Mexperr{oHaJrbHbrx [poeKTon, pa6orofi c upeccofi Z rpanroAareJlfiMI{, BbrcryrraeM ua poccurircKlrx u MexAyHapoAHbrx ronSepenqu.f,x. flpZ erou 6omuruncrBo coTpyAH[Kon <flepcneKT]rBbr)) HMeror r4HBanrrAHocrb r4 ua co6crneHHoM orlbiTe 3HaKoMbl c [pO6neuairau, c KoropblMr4 craJrKr4Balorc.lt moAr4 c unBaJtvaHocrbro 14 rlrreHbl ^{prx} cerraefi.

focy.uapcgrgeHHbrfi My3efi-3anoBerHraK (UapurrbrHo) - rrarHoil [JlolllaAKofi \$ecrznax n Mocr<se rpaArarlkronno <l-{apr4rlbrHo) - oAr4H r{3 Jrf{rur4x poccraticKr4x r4HKJlro3kIBHblx My3eeB, cnanxulwi,tc.,r cBorrM 6epeNurrla orHorrrreHlreu x mo6uM rrocerr{TeJr.f,M - c oco6eHHocr.f,M}r H 6 es HIX.

Положение об интернет-выставке детских творческих работ «Мир моими глазами»

1. Общие положения

1.1. Интернет-выставка проводится в рамках Регионального инклюзивного фестиваля «#ЛюдиКакЛюди».

1.2. Организатором выставки выступает КГБУ «Алтайский краевой центр ППМС-помощи».

1.3. К участию в выставке приглашаются дети с расстройством аутистического спектра (далее – РАС) в возрасте от 3 до 18 лет – воспитанники и обучающиеся образовательных организаций, детских и молодежных объединений, учреждений дополнительного образования, общественных некоммерческих организаций.

1.4. Цели интернет-выставки:

толерантное отношение к людям с РАС;
повышение осознания детьми с РАС своих внешних и внутренних ресурсов, помогающих в социализации и ориентировке в повседневных жизненных ситуациях;
создание благоприятной среды для презентации детьми собственных творческих способностей.

2. Тематическое содержание и требования к предоставляемым работам

2.1. Тематическое содержание творческих работ: мир живой природы (деревья, цветы, животные и др.), друзья, семья, праздники, сказки, волшебство, совместная деятельность (учеба, развлечения, работа и др.). Выбор жанра творческих работ участники осуществляют самостоятельно: сюжетная композиция, рисунок, комиксы, поделка, открытка и др.

2.2. Требования к творческим работам:

2.2.1. творческие работы могут быть выполнены индивидуально или коллективно на листе формата А4;

2.2.2. материал и техника исполнения творческих работ может быть выбран на усмотрение участника:

рисунок может быть выполнен с использованием любых средств и способов для рисования (цветные карандаши, пастель, акварель, гуашь, уголь, пластилин и т.д., а также могут быть использованы другие материалы и приемы для объемного рисунка);

композиции с использованием квиллинга, скрапбукинга, оригами, папье-маше, коллажа при использовании природного, бросового материала, бумаги, ткани, ниток и др.

3. Порядок отбора работ и участия в выставке

3.1. Для участия в выставке представляется не более одной работы.

3.2. Для участия в Интернет-выставке родителю (законному представителю) автора необходимо прислать по электронной почте ovz@ppms22.ru в срок до 26 марта:

3.2.1. файл со скан-копией творческой работы (фотографией поделки). Название файла оформляется в соответствии с шаблоном: *Фамилия_название работы*
Файл с творческой работой должен строго соответствовать техническим требованиям:

- формат изображения PDF или JPEG;
- изображение цветное 24 бита с разрешением от 150 до 300 dpi;
- размер изображения не более 700 пикселей в ширину;
- объем изображения не более 3 Мб.

3.2.2. файл с информацией об участнике интернет-выставки:

- фамилия, имя автора (полностью);
- возраст;
- название работы;
- название или номер образовательной организации / студии;
- контактный телефон, e-mail для связи с организатором.

Название файла оформляется в соответствии с шаблоном: *Фамилия_информация*.

3.3. При отсутствии технической возможности творческую работу можно принести (прислать) по адресу: г. Барнаул, пр. Ленина, 54А «Алтайский краевой центр ППМС-помощи» (каб.1). В этом случае информацию об участнике интернет-выставки необходимо написать на обратной стороне рисунка карандашом печатными буквами в соответствии с п.3.2.2 настоящего Положения.

3.4. Творческие работы, присланные после указанного срока, рассматриваться не будут.

3.5. Файлы, ненадлежащего качества и не соответствующие заявленным техническим требованиям, не рассматриваются.

3.6. Размещение творческих работ на сайте организатора означает согласие автора с условиями проведения интернет-выставки.

3.7. Организатор интернет-выставки оставляет за собой право использовать работы в некоммерческих целях (репродуцировать в целях формирования рекламных проспектов, буклетов Конкурса, в методических и информационных изданиях, для освещения в средствах массовой информации, в учебных целях). Авторы работ соглашаются с безвозмездной публикацией собственных работ или их фрагментов любым способом и на любых носителях по усмотрению организатора с обязательным указанием авторства работ.

4. Сроки проведения выставки и подведение итогов

4.1. Интернет-выставка состоится с 1 по 10 апреля 2021 года.

4.2. Победители работ будут определены зрительским голосованием на сайте Организатора <http://www.ppms22.ru/>

4.3. Каждый зритель имеет право проголосовать только за одну работу.

4.4. Авторы творческих работ, вызвавшие наибольший отклик посетителей выставки, будут награждены Дипломами победителей от Алтайского краевого центра «ППМС-помощи». Остальные участники получают Сертификат участника региональной интернет-выставки.